PRÉFET
DE LA RÉGION
BOURGOGNE-
FRANCHE-COMTÉ
Liberté
Égalité
Fraternité

Direction régionale
de l'économie, de l'emploi,
du travail et des solidarités

So' DREETS

INDICATEURS

MARCHÉ DU TRAVAIL, ÉCONOMIE ET SOLIDARITÉS
DÉPARTEMENT DU TERRITOIRE DE BELFORT

EVOLUTION DE LA DEMANDE D'EMPLOI (CAT. A) AU 4ÈME TRIMESTRE 2021
(EN % ET EN NOMBRE)

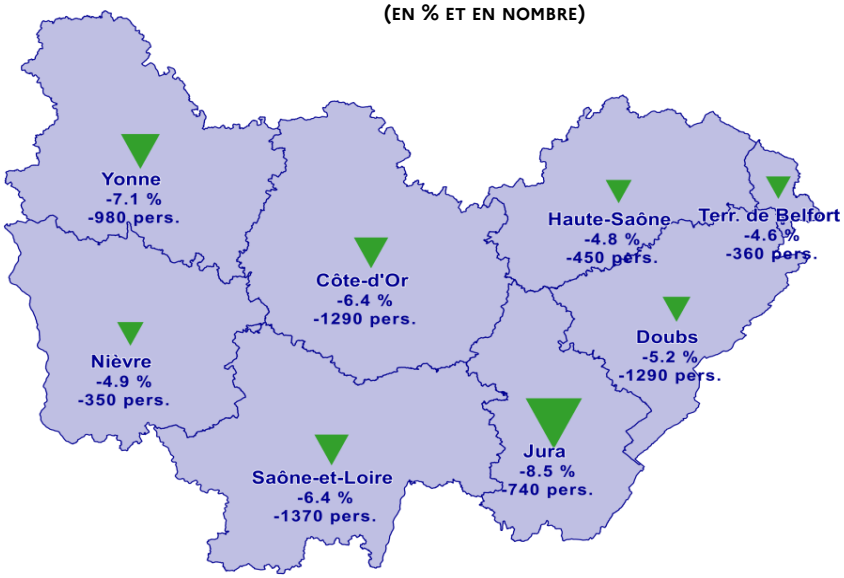

France métropolitaine : Evolution DEFM Cat. A :
- 6,2 % par rapport au 3ème trimestre 2021

Source : Pôle emploi-Dares, STMT

CHIFFRES CLÉS

- **DEMANDEURS D'EMPLOI EN FIN DE MOIS (DONNÉES CVS)**

Cat. A :	**7 430** (- 4,6 % sur un trim.)
Cat. B, C :	**5 180** (- 0,8 % sur un trim.)
Cat. A, B, C :	**12 610** (- 3,1 % sur un trim.)

- **TAUX DE CHÔMAGE (DONNÉES CVS)**
  9,2 % au 3ème trimestre 2021
  + 0,2 pt par rapport au 2ème Trim. 2021
  (France métropolitaine : 7,9 % ; + 0,1 pt)

- **EMPLOI SALARIÉ**
  48 440 au 3ème trimestre 2021
  + 0,0 % par rapport au 2ème Trim. 2021

- **RECOURS À L'INTÉRIM**
  1 430 intérimaires au 3ème trimestre 2021
  - 9,5 % par rapport au 2ème Trim. 2021

Au troisième trimestre 2021

L'emploi salarié (privé et public) se maintient dans le Territoire de Belfort par rapport au 2e trimestre 2021. Hors intérim, l'emploi progresse dans les services non marchands et dans une moindre mesure le commerce. A l'inverse, l'emploi peine à résister dans l'industrie, les services marchands et la construction. Sur un an, l'emploi salarié diminue alors qu'il progresse dans la région (-1,2 % contre +1,3 %). La demande en intérim se rétracte excepté dans la construction qui voit ses effectifs intérimaires progresser. À partir du mois de mai 2021, le recours à l'activité partielle tend à diminuer avec le redémarrage de l'activité suite à la fin du confinement d'avril. D'après les données provisoires, à l'été, seulement 2 % des salariés en moyenne ont été placés en activité partielle. Près de 124 000 heures ont été chômées, ce qui correspond à environ 100 emplois équivalents-temps plein. Le nombre moyen de foyers bénéficiaires du RSA (environ 4 400) continue de reculer. Ils sont moins nombreux qu'il y a un an (-3,6 %, soit -160).

Au quatrième trimestre 2021

À l'automne, le recours à l'activité partielle tend à augmenter notamment dans l'industrie. D'après les données provisoires, près de 170 établissements sont autorisés à recourir au dispositif et cela concerne environ 4 000 salariés. Les défaillances d'entreprises augmentent légèrement comparé au 4e trimestre mais le volume d'emplois menacés reste à un niveau historiquement bas. Les créations d'entreprises sont stables mais demeurent en tendance mieux orientées qu'il y a un an. La demande d'emploi (cat.A) continue de diminuer : -4,6 % sur le trimestre et -9,9 % sur un an. Le nombre de demandeurs d'emploi exerçant une activité réduite (cat. BC) forme 41 % de la demande d'emploi de catégorie ABC. Les sorties sont devenues plus nombreuses que le volume d'entrées à Pôle emploi. L'ensemble des tranches d'âges est concerné par cette embellie, notamment les inscrits de moins de 25 ans (-8 %, cat.A).

Direction régionale de l'économie, de l'emploi, du travail et des solidarités (DREETS)
de Bourgogne-Franche-Comté
Directeur de publication : Monsieur Jean Ribeil
Réalisation : Service Etudes, Statistiques, Evaluation (SESE) - Tél. : 03.80.76.99.36
Retrouvez nos publications sur www.bourgogne-franche-comte.dreets.gouv.fr

4ème Trimestre 2021

La demande d'emploi

Les demandeurs d'emploi inscrits en fin de mois

Demandeurs d'emploi inscrits en fin de mois

	T4 2021	Var. (en %) sur 1 trim.	Var. (en %) sur 1 an
Territoire de Belfort :			
Données CVS-CJO			
Catégorie A	7 430	-4,6	-9,9
Catégories B, C	5 180	-0,8	+4,9
Catégories A, B, C	12 610	-3,1	-4,3
Bourgogne-Franche-Comté :			
Données CVS-CJO			
Catégorie A	106 650	-6,0	-13,2
Catégories B, C	102 530	+0,1	+5,1
Catégories A, B, C	209 180	-3,1	-5,1

Source : Pôle emploi-Dares, STMT, traitements Dares

Evolution des demandeurs d'emploi inscrits en fin de mois à Pôle emploi - Catégories A et BC (série CVS-CJO)

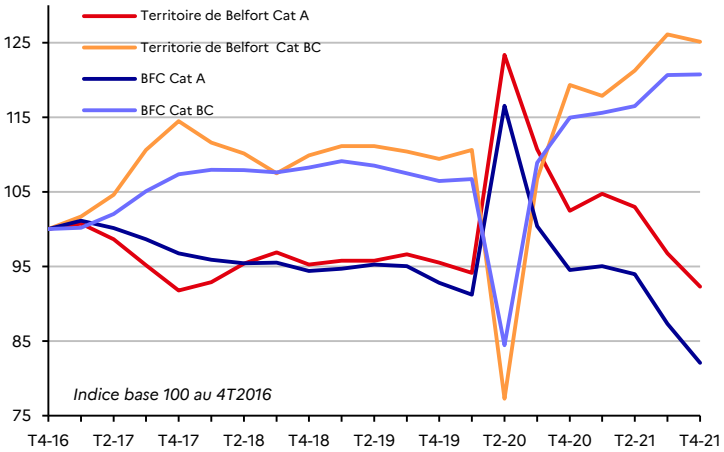

Données CVS-CJO	Territoire de Belfort			BFC	
Catégorie A	T4 2021	Var. (en %) sur 1 trim.	Var. (en %) sur 1 an	Var. (en %) sur 1 trim.	Var. (en %) sur 1 an
Hommes	**4 050**	**-4,3**	**-8,6**	**-6,0**	**-13,5**
< 25 ans	**590**	-9,2	-11,9	-8,9	-18,8
25 - 49 ans	**2 370**	-3,3	-8,8	-6,3	-14,4
50 ans et plus	**1 090**	-3,5	-6,8	-4,0	-8,8
Femmes	**3 380**	**-5,3**	**-11,3**	**-6,0**	**-12,9**
< 25 ans	**450**	-6,3	-16,7	-8,8	-16,8
25 - 49 ans	**1 960**	-6,7	-11,7	-6,0	-13,5
50 ans et plus	**970**	-2,0	-8,5	-4,8	-9,9
Total	**7 430**	**-4,6**	**-9,9**	**-6,0**	**-13,2**
< 25 ans	**1 040**	-8,0	-13,3	-8,8	-17,9
25 - 49 ans	**4 330**	-4,8	-10,2	-6,2	-13,9
50 ans et plus	**2 060**	-2,4	-7,6	-4,4	-9,3

Source : Pôle emploi-Dares, STMT, traitements Dares

Données CVS-CJO	Territoire de Belfort			BFC	
Catégories A, B, C	T4 2021	Var. (en %) sur 1 trim.	Var. (en %) sur 1 an	Var. (en %) sur 1 trim.	Var. (en %) sur 1 an
Hommes	**6 480**	**-3,0**	**-4,8**	**-3,3**	**-5,6**
< 25 ans	**970**	-4,9	-7,6	-5,7	-11,8
25 - 49 ans	**3 960**	-2,2	-5,3	-3,4	-5,7
50 ans et plus	**1 550**	-3,7	-1,9	-1,9	-1,3
Femmes	**6 120**	**-3,5**	**-3,9**	**-2,9**	**-4,7**
< 25 ans	**790**	-3,7	-10,2	-4,3	-9,6
25 - 49 ans	**3 630**	-4,0	-3,2	-3,1	-4,8
50 ans et plus	**1 700**	-2,3	-2,3	-2,0	-2,0
Total	**12 610**	**-3,1**	**-4,3**	**-3,1**	**-5,1**
< 25 ans	**1 770**	-3,8	-8,3	-5,0	-10,8
25 - 49 ans	**7 590**	-3,1	-4,3	-3,2	-5,3
50 ans et plus	**3 250**	-3,0	-2,1	-2,0	-1,7

Source : Pôle emploi-Dares, STMT, traitements Dares

Depuis 2018, la publication commune Dares-Pôle Emploi est trimestrielle et présente la moyenne sur le trimestre passé du nombre de demandeurs d'emploi inscrits, ainsi que les flux d'entrées et de sorties. La moyenne trimestrielle correspond à la somme des effectifs ou des flux pour les trois mois du trimestre considéré, divisée par trois. En raison de la gestion des arrondis, les totaux peuvent très légèrement différer de la somme de leurs sous-totaux.

Les catégories de demandeurs d'emploi :
- **catégorie A :** demandeurs d'emploi tenus de rechercher un emploi, sans emploi ;
- **catégorie B :** demandeurs d'emploi tenus de rechercher un emploi, ayant exercé une activité réduite courte (de 78 h ou moins sur un mois);
- **catégorie C :** demandeurs d'emploi tenus de rechercher un emploi, ayant exercé une activité réduite longue (de plus de 78 h sur un mois) ;
- **catégorie D :** demandeurs d'emploi non tenus de rechercher un emploi (en raison d'une formation, d'une maladie…) y compris les demandeurs d'emploi en contrat de sécurisation professionnelle (CSP), sans emploi ;
- **catégorie E :** demandeurs d'emploi non tenus de rechercher un emploi, en emploi (par exemple, bénéficiaires de contrats aidés, créateurs d'entreprise).

Ancienneté d'inscription des demandeurs d'emploi

Données CVS-CJO	Territoire de Belfort			BFC	
	T4	Var. (en %) sur		Var. (en %) sur	
Catégories A, B, C	2021	1 trim.	1 an	1 trim.	1 an
Moins de 1 an	**6 240**	**-2,7**	**-9,8**	**-2,6**	**-7,1**
DELD :					
1 à 2 ans	**2 690**	-8,8	-7,2	-6,9	-8,9
2 à 3 ans	**1 500**	+3,4	+16,3	-1,7	+3,0
3 ans et plus	**2 170**	-1,4	+4,3	-1,2	+0,9
Total DELD	**6 370**	**-3,6**	**+1,8**	**-3,7**	**-3,0**
Part des DELD	**50,5%**	**-0,3 pt**	**+3,0 pt**	**-0,3 pt**	**+1,1 pt**

Source : Pôle emploi-Dares, STMT, traitements Dares

Les demandeurs d'emploi indemnisés

Données brutes provisoires	T3 2021	Moyenne annuelle 2021	2020
Assurance chômage	**5 640**	5 420	6 350
Solidarité - Etat	**790**	680	820
Autres	**150**	110	130
Total DE indemnisés	**6 580**	**6 210**	**7 300**
Formation	**250**	310	360
Part des DE indemnisés* :			
Territoire de Belfort :	47,4%		
BFC	48,3%		

Source : Pôle emploi

*Part des DE indemnisés : Total des Demandeurs d'Emploi indemnisés / DEFM de Cat. A, B, C, D, E en données brutes

Avertissement : conformément à la méthodologie utilisée par Pôle emploi pour le calcul des demandeurs d'emploi indemnisés, les dernières données sont des estimations. Elles sont rendues définitives en glissement annuel avec un recul de 6 mois.

Les flux d'entrées à Pôle emploi par motif

Données brutes	Territoire de Belfort			BFC	
	T4	Var. annuelle		Var. annuelle	
Catégories A, B, C	2021	en nbre	en %	en nbre	en %
Fin de contrat	**148**	-1	-0,7	-168	-5,3
Fin de mission d'intérim	**74**	-12	-14,3	-11	-0,8
Démission	**46**	+16	+52,7	+182	+23,0
Rupture conventionnelle	**58**	-7	-10,8	-55	-4,2
Licenc. économique	**21**	-16	-42,3	-123	-27,9
Autre licenciement	**71**	-6	-8,2	-30	-2,2
Première entrée(1)	**80**	-17	-17,6	-155	-11,9
Retour d'inactivité(2)	**193**	-25	-11,6	-20	-0,6
Réinscription rapide(3)	**206**	-12	-5,5	-81	-2,5
Autre motif(4)	**70**	+4	+6,6	+35	+3,3
Motif indéterminé	**112**	+4	+4,0	+10	+0,6
Total	**1 078**	**-72**	**-6,3**	**-415**	**-2,2**

(1) Inscription à Pôle emploi d'une personne qui se présente pour la première fois sur le marché du travail, notamment lorsqu"elle vient d'achever ses études ou lorsqu'elle était auparavant inactive.
(2) Recherche d'un emploi après une période d'inactivité, fin de maladie ou de maternité, fin de formation.
(3) Réinscription après une sortie de courte durée (suite à un défaut d'actualisation, une radiation administrative, une période d'inactivité...).
(4) Fin d'activité non salariée, retour en France, recherche d'un autre emploi.

Les flux de sorties à Pôle emploi par motif

Données brutes	Territoire de Belfort			BFC	
	T4	Var. annuelle		Var. annuelle	
Catégories A, B, C	2021	en nbre	en %	en nbre	en %
Reprise d'emploi déclaré(1)	**187**	+25	+15,2	+408	+14,3
Entrée en stage ou formation	**165**	-17	-9,2	-5	-0,2
Arrêt de recherche**	**113**	+14	+13,8	+254	+13,2
dont maladie	**67**	+5	+8,6	+175	+15,8
Cessation d'inscription pour défaut d'actualisation	**534**	-7	-1,2	+478	+5,4
Radiation administrative	**148**	+64	+76,9	+520	+35,3
Autre cas(2)	**104**	-7	-6,0	-82	-4,7
Total	**1 251**	**+73**	**+6,2**	**+1 575**	**+8,0**

**Maternité, maladie, retraite...
(1) Uniquement celles connues de Pôle emploi.
(2) Déménagement, titre de séjour non valide, absence du lieu de résidence supérieure à 35 jours, etc.

Les entreprises

Activité partielle

*Données CJO**		Territoire de Belfort	
Heures autorisées		**T3 2021**	**T4 2021**
Nombre de demandes en cours		**298**	**198**
Volume d'heures autorisées		**846 809**	**923 379**
dont :	Agriculture	0	0
	Industrie	454 629	678 873
	Construction	7 015	5 342
	Commerce	37 149	18 052
	Services	348 016	221 112
Etablissements autorisés		**253**	**170**
dont :	établs de 50 sal. et plus	38	33
Nombre de salariés concernés**		**3 925**	**3 797**
Total heures autorisées 12 mois glissés		**7 550 331**	**5 602 917**

Source : DARES/Dreets BFC

* corrigées des effets des jours ouvrables

** en moyenne sur le trimestre

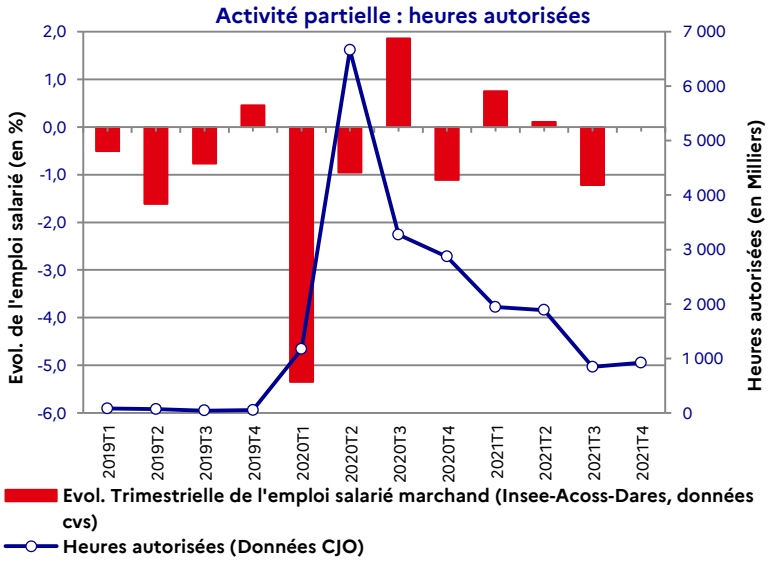

		Territoire de Belfort	
Heures consommées		**T2 2021**	**T3 2021**
Nombre d'heures consommées*		**466 031**	**123 913**
dont :	Agriculture	124	0
	Industrie	71 153	52 799
	Construction	5 789	2 161
	Commerce	89 441	5 968
	Services	299 524	62 985
Etabs ayant consommé des heures		**860**	**186**
dont :	établs de 50 sal. et plus	71	29
Nombre de salariés concernés**		**3 141**	**1 152**
Total heures consommées 12 mois glissés		**1 883 769**	**1 662 099**

Source : DARES/Dreets BFC

* un trimestre de recul est nécessaire pour disposer de données de consommation suffisamment consolidées. En raison d'une mise à jour en continu des informations, les données mensuelles sont encore modifiées à la marge après cette date.

** en moyenne sur le trimestre

Avertissement : Les consommations d'activité partielle sont provisoires et susceptibles d'être révisées

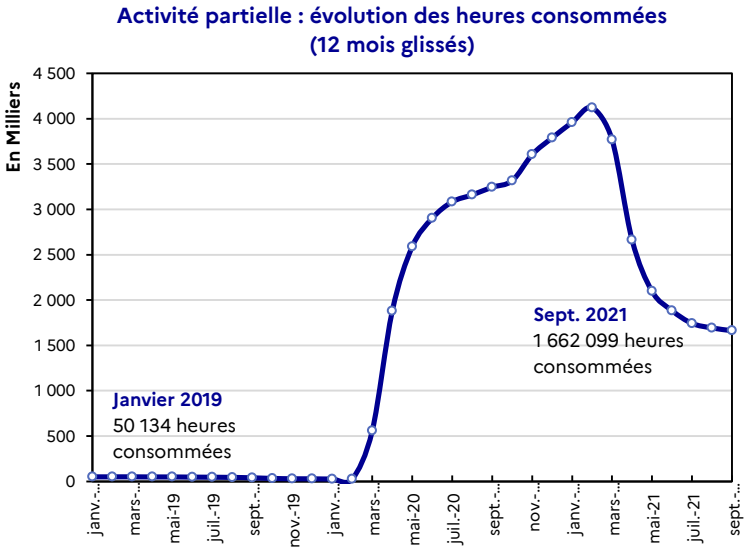

Créations d'entreprises

Données brutes		Territoire de Belfort	
Créations d'entreprises		**T4 2021**	**Evol./T4 2020**
			(en %)
Nombre de créations d'entreprises		**370**	**-1,3**
dont :	Entreprises individuelles	22	-29,0
	Micro-entrepreneurs	266	-4,3
	Sociétés	82	+24,2
Cumul sur 12 mois glissés		**1 511**	**+11,6**
Nombre de créations d'entreprises hors micro-entrepreneurs		**104**	**+7,2**
Cumul sur 12 mois glissés		**461**	**+25,6**

Champ : ensemble des activités marchandes hors agriculture.

Source : INSEE-REE (Répertoire des Entreprises et des Établissements - Sirene).

Défaillances d'entreprises

		Territoire de Belfort	
Ouvertures de procédures		**T4 2021**	**Evol./T4 2020**
			(en %)
Nombre d'ouvertures de procédures		**18**	**+20,0**
dont :	Sauvegardes	s	s
	Redressements judiciaires	8	+33,3
	Liquidations judiciaires directes	10	+11,1
Nombre d'emplois menacés		**49**	**-45,6**
dont :	Agriculture	s	s
	Industrie	26	-48,0
	Construction	7	+16,7
	Commerce	s	s
	Services	13	+160,0
Total des ouvertures sur 12 mois glissés		**46**	**-47,7**

Source : Société ALTARES-BODACC/Traitement Dreets BFC-SESE

n.s. : non significatif

s : secret statistique

L'emploi salarié

Effectifs salariés par secteur d'activité

Territoire de Belfort 3ème trimestre 2021 *(Données CVS)*	Emploi hors intérim					Emploi y compris intérim (1)				
	Nombre de salariés	Evolution Trimestrielle		Evolution Annuelle		Nombre de salariés	Evolution Trimestrielle		Evolution Annuelle	
		en nbre	en %	en nbre	en %		en nbre	en %	en nbre	en %
Agriculture	**140**	**-10**	**-8,0**	**0**	**+3,5**	**140**	**-10**	**-8,0**	**0**	**+3,5**
Industrie	**7 910**	**-60**	**-0,8**	**-280**	**-3,4**	**8 630**	**-130**	**-1,5**	**-410**	**-4,5**
Industrie agro-alimentaire	540	+20	+4,0	+70	+13,7	560	+30	+6,6	+80	+16,0
Industries extractives, énergie, eau, déchets	570	-20	-3,4	-40	-5,9	590	-20	-2,8	-40	-6,3
Equipements élec. électron. info., autres machines	2 600	-40	-1,6	-190	-6,7	2 770	-10	-0,5	-150	-5,1
Matériels de transport	960	0	-0,2	+10	+0,6	1 010	-40	-3,9	-70	-6,4
Autres (bois, métallurgie, plasturgie, pharmacie, ...)	3 230	-20	-0,6	-130	-3,8	3 690	-100	-2,5	-230	-5,9
Construction	**2 140**	**-20**	**-1,0**	**+30**	**+1,3**	**2 260**	**-60**	**-2,5**	**-20**	**-0,8**
Commerce ; réparation auto.	**5 330**	**+60**	**+1,1**	**+90**	**+1,7**	**5 430**	**+50**	**+1,0**	**+90**	**+1,7**
Services marchands	**12 240**	**-40**	**-0,3**	**-130**	**-1,1**	**12 700**	**-200**	**-1,5**	**-120**	**-1,0**
Transports et entreposage	1 680	-10	-0,4	-10	-0,9	1 830	-110	-5,7	-40	-2,2
Hébergement et restauration	1 460	-20	-1,2	+70	+5,0	1 470	-20	-1,1	+70	+5,2
Information et communication	950	-10	-0,9	+70	+8,2	950	-10	-0,9	+70	+7,6
Services financiers	910	-20	-1,7	-40	-4,2	930	-10	-1,2	-40	-4,0
Services immobiliers	450	-30	-5,4	-30	-5,8	460	-30	-5,5	-40	-8,2
Services aux entreprises	5 330	+30	+0,6	-170	-3,2	5 590	-30	-0,5	-140	-2,4
Services aux ménages	1 470	0	+0,1	-20	-1,0	1 480	+10	+0,4	0	-0,2
Services non marchands	**19 240**	**+380**	**+2,0**	**-160**	**-0,8**	**19 270**	**+350**	**+1,9**	**-150**	**-0,8**
Ensemble	**47 000**	**+300**	**+0,6**	**-460**	**-1,0**	**48 440**	**+10**	**+0,0**	**-600**	**-1,2**

Champ : emploi salarié total (marchand et non marchand)
Source emploi : Insee, estimations d'emploi ; estimations trimestrielles Acoss-Urssaf, Dares, Insee - Source Intérim : Dares, déclaration sociale nominative (DSN)
Traitement : Dreets BFC- SESE
(1) Il s'agit des effectifs intérimaires employés par les agences de travail temporaire du département qui sont affectés dans le secteur dans lequel ils effectuent leur mission. Cette mission peut être réalisée en dehors ou non du périmètre départemental. Cette définition permet notamment de faire le lien avec l'évolution du chômage.

Evolution de l'emploi salarié marchand (hors agriculture)

● **dans les secteurs d'activité du département**

(base 100 au 31/12/2010)

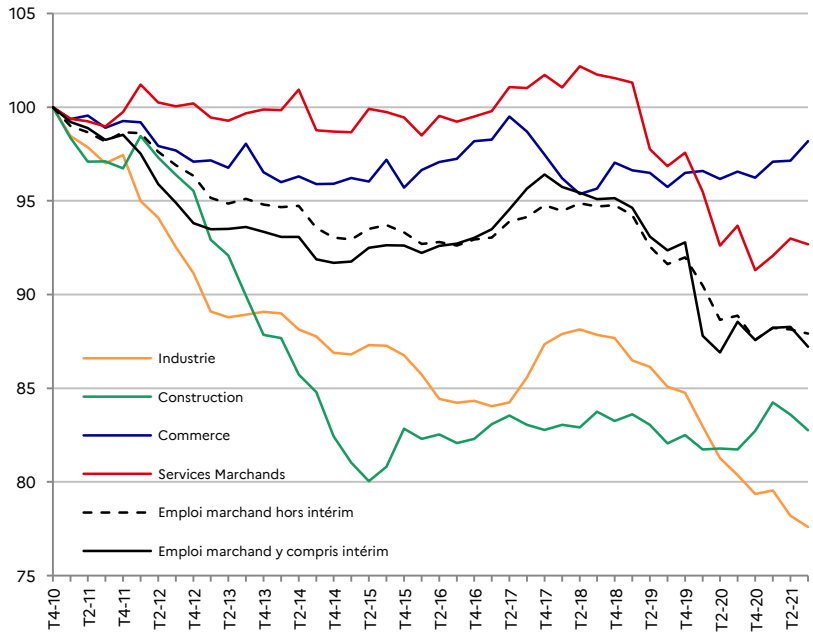

Source : Insee, estimations d'emploi ; estimations trimestrielles Acoss-Urssaf, Dares, Insee.
Données CVS. Les données sectorielles sont hors intérim.

● **dans le département et au niveau régional**

(entre le 2ème et le 3ème trim. 2021, en %)

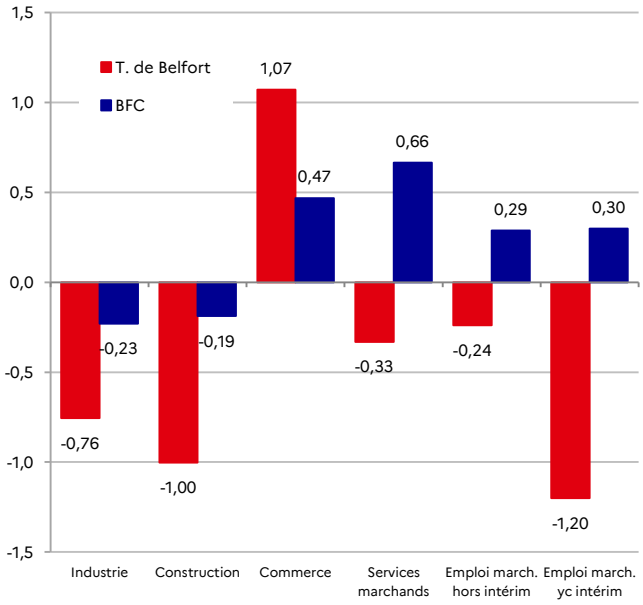

Source : Insee, estimations d'emploi ; estimations trimestrielles Acoss-Urssaf, Dares, Insee. Données CVS. Les données sectorielles sont hors intérim.

Le recours à l'intérim

Le travail intérimaire par secteur d'activité utilisateur

Territoire de Belfort 3ème trimestre 2021 *(Données CVS)*	Intérimaires en fin de trimestre[1]			Recours à l'intérim[2]		Equivalent temps plein en moyenne sur le trimestre[3]			Durée moyenne des missions[4]	
	Nombre	Evolution		Taux (en %)	Evol. annuelle (en points)	Nombre	Evolution		au cours du trimestre (en semaines)	Evolution sur 1 an (en pt)
		Trim. (en %)	Annuelle (en %)				Trim. (en %)	Annuelle (en %)		
Agriculture	s	s	s	s	s	s	s	s	1,1	-0,1
Industrie	730	-11,2	-7,0	8,5	-0,3	740	-3,9	+19,4	2,5	-0,2
Construction	140	+13,0	-15,7	6,1	-1,1	120	-14,3	-25,0	3,4	+0,5
Commerce	80	-11,4	-8,0	1,5	-0,2	100	+25,0	+11,1	1,5	-0,3
Services	480	-11,6	+23,3	3,7	+0,7	480	-7,7	+23,1	1,8	+0,1
Ensemble	**1 430**	**-9,5**	**+0,2**	**4,9**	**+0,1**	**1 440**	**-4,6**	**+14,3**	**2,2**	**-0,1**

s : secret statistique

Note : Il s'agit des effectifs intérimaires présents dans les établissements utilisateurs du département, qu'ils résident ou non dans le département. Cette définition permet d'appréhender l'intérim comme un indicateur avancé de la situation économique des établissements du département et des grands secteurs d'activités.

(1) moyenne du nombre de contrat en cours pendant cinq jours ouvrés en fin de trimestre. L'effectif intérimaire est corrigé de la multi - activité.

(2) le taux de recours à l'intérim désigne le rapport des intérimaires à l'emploi salarié (Source : Insee, Estimations d'emploi ; estimations trimestrielles Acoss-Urssaf, Dares, Insee) y compris intérim, en fin de trimestre.

(3) l'équivalent temps plein mesure un volume de travail en intérim en rapportant le nombre de semaines travaillées par les intérimaires au nombre de semaines ouvrées d'un trimestre. Il s'agit d'une moyenne sur le trimestre, contrairement au nombre d'intérimaires qui est en fin de trimestre.

(4) moyenne de la durée des missions dont la date de fin appartient au trimestre.

Sources : Dares, déclaration sociale nominative (DSN) et fichiers Pôle emploi des déclarations mensuelles des agences d'intérim.

Evolution de l'emploi salarié et de l'intérim par secteur d'activité

Industrie

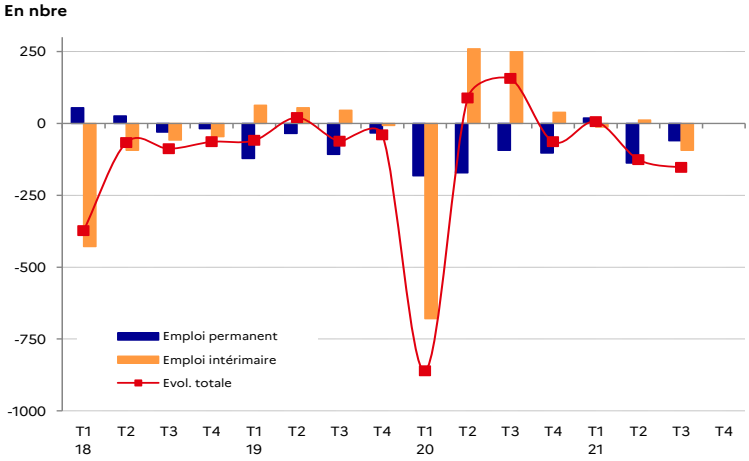

Construction

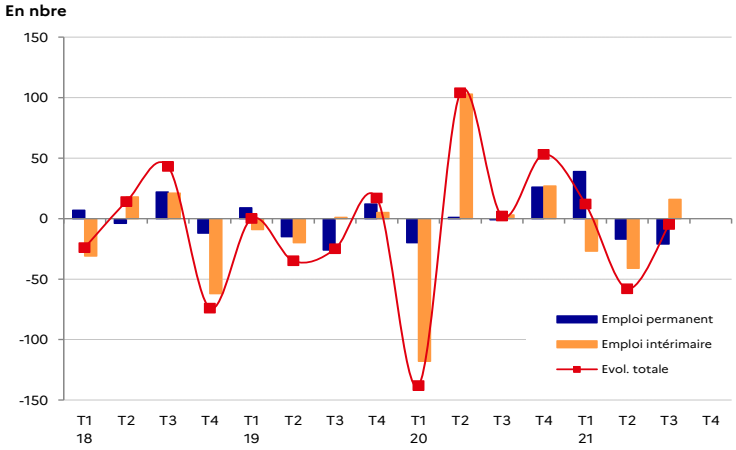

Commerce

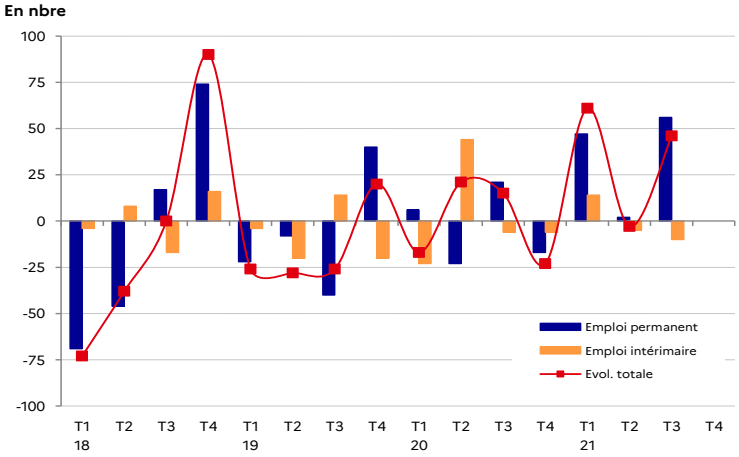

Services

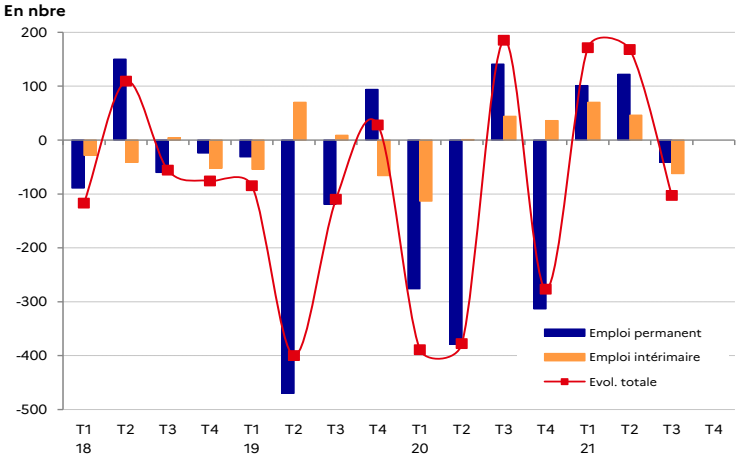

Note : Ces graphiques représentent

- l'évolution de l'emploi salarié marchand (en nombre) --> courbe rouge
- et sa décomposition entre emploi permanent (hors intérim, bâton en bleu) et intérim mesuré à l'établissement utilisateur (bâton en orange)

Sources : Acoss-Urssaf/Dares, déclarations sociales nominatives (DSN) et fichiers de Pôle emploi des déclarations mensuelles des agences d'intérim.

Les Mouvements de Main-d'Œuvre

Territoire de Belfort 3e trimestre 2021	Industrie	Construction	Commerce	Services	Ensemble
Embauches	**506**	**283**	**1 628**	**7 464**	**9 881**
Répartition en %	5,1	2,9	16,5	75,5	100,0
dont en % : CDD	67,6	65,4	84,0	88,1	85,8
< 25 ans	58,3	53,0	64,9	34,3	41,1
25 - 49 ans	32,6	39,9	27,1	41,5	38,6
50 - 54 ans	4,0	3,5	3,2	8,9	7,5
55 ans ou plus	5,1	3,5	4,9	15,3	12,7
Femmes	36,2	9,5	59,8	66,2	62,0
Sorties	**526**	**313**	**1 672**	**7 353**	**9 864**
Répartition en %	5,3	3,2	16,9	74,4	100,0
dont en % : Fins de CDD	54,9	49,2	76,5	84,5	80,4
dont CDD < 1 mois	*26,3*	*20,8*	*62,5*	*83,3*	*76,7*
Demissions	13,3	21,4	11,1	6,5	8,1
Licenciements économiques	2,3	2,2	0,5	0,9	1,0
Licenc. non économiques	8,7	9,9	5,0	2,8	3,7
Retraite	4,9	3,2	0,8	0,8	1,1
Ruptures Conventionnelles	6,3	6,1	1,9	1,1	1,7
< 25 ans	49,0	44,4	64,1	34,0	40,2
25 - 49 ans	31,6	43,1	26,6	40,6	37,8
50 - 54 ans	4,9	3,8	3,1	8,8	7,5
55 ans ou plus	14,4	8,6	6,2	16,6	14,5
Femmes	35,0	8,3	60,1	67,0	62,3

Source : Dares, MMO

Les mouvements de main-d'œuvre (MMO) recensent l'ensemble des embauches et des fins de contrats de travail au niveau des établissements. Ils permettent de mesurer les entrées et les sorties selon le type de contrat, la durée des contrats et les motifs de sorties.

La source : les déclarations sociales nominatives (DSN)

Le champ : établissements employeurs (1 salarié et plus) du champ privé hors agriculture, hors contrats intérimaires et hors particuliers employeurs

Précautions d'utilisation

L'écart entre les entrées et les sorties mesuré chaque trimestre via les mouvements de main-d'œuvre ne correspond pas à la variation trimestrielle issue des estimations d'emploi produites par l'Insee, en collaboration avec l'Acoss et la Dares (cf. rubrique "emploi salarié" de cette publication).

Pour en savoir plus :
https://dares.travail-emploi.gouv.fr/donnees/les-mouvements-de-main-doeuvre

Lecture : Au 3e trimestre 2021 parmi les embauches dans l'industrie 67,6 % sont des CDD. Les licenciements économiques représentent 2,3 % des sorties des salariés de l'industrie contre 1 % tous secteurs confondus.

Les motifs de sorties des salariés

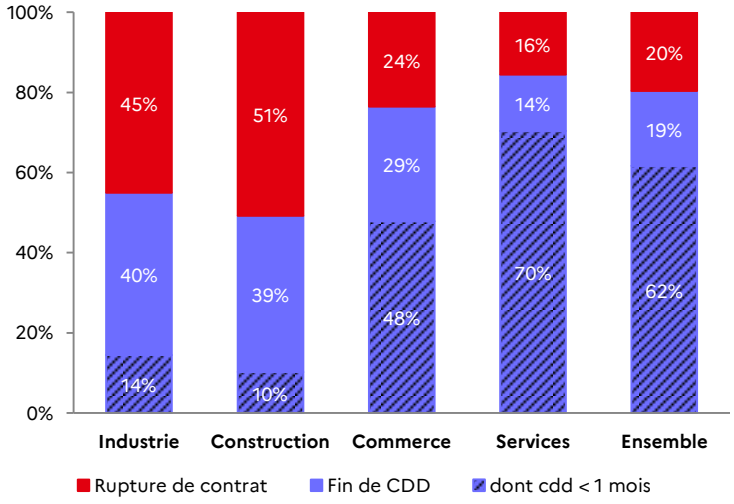

Lecture : dans le commerce, 48 % des sorties sont des CDD de moins d'un mois arrivés à terme.

Les ruptures de contrats de travail selon les principaux motifs (hors fins de CDD)

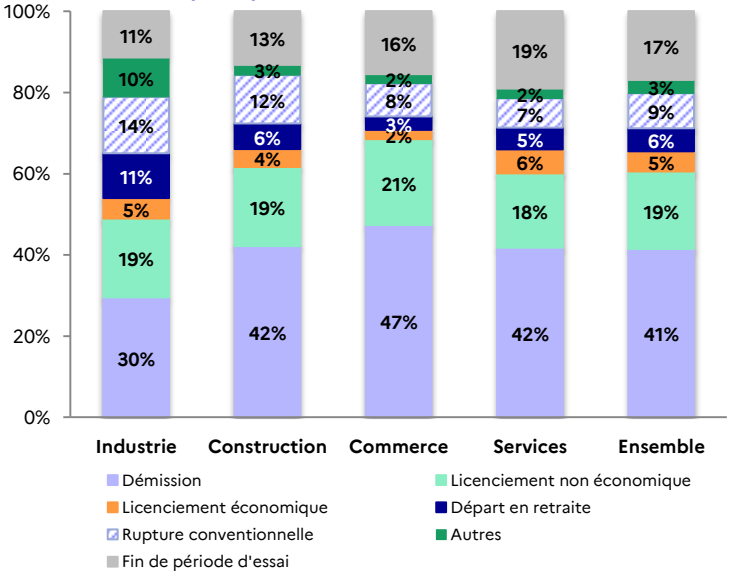

Lecture : dans l'industrie, 30 % des contrats ont pris fin suite à une démission.

Territoire de Belfort 3e trimestre 2021	< 25 ans	25 - 49 ans	50 - 54 ans	55 ans ou plus	Femmes	Femmes de - de 25 ans
Actifs en emploi (en %)	**10,1**	**61,2**	**13,6**	**15,1**	**47,5**	**28,8**
Embauches	**4 063**	**3 819**	**743**	**1 256**	**6 125**	**2 449**
dont en % : CDD	88,1	79,9	89,5	93,8	88,7	90,3
Sorties	**3 970**	**3 728**	**737**	**1 429**	**6 144**	**2 465**
dont en % : Fins de CDD	84,4	74,7	87,8	80,5	83,7	86,2
dont CDD < 1 mois	*63,1*	*83,7*	*87,2*	*93,5*	*81,4*	*70,4*
Demissions	7,1	11,3	4,5	4,3	7,2	6,2
Licenciements économiques	0,2	1,8	1,5	0,8	0,6	0,1
Licenc. non économiques	3,9	4,3	2,0	2,8	3,1	3,3
Retraite	0,0	0,0	0,0	7,7	0,7	0,0
Ruptures Conventionnelles	0,6	3,0	1,4	1,4	1,4	0,6

Source : Dares, MMO ; Insee-RP 2018, actifs en emploi de 15 ans ou plus (hors agriculture)

Lecture : parmi les personnes 55 ans ou plus nouvellement embauchées, 93,8 % ont signé un CDD.

L'emploi frontalier

Nombre de travailleurs frontaliers dans les départements de Bourgogne-Franche-Comté

3ème trimestre 2021	Actifs occupés RP 2018	Emploi salarié (y compris intérim)					Travailleurs frontaliers (vers la Suisse)				
		Effectif (en nbre)	Part (en %)	Evol. Trim. (en %)	Evol. Annuelle		Effectif (en nbre)	Part (en %)	Evol. Trim. (en %)	Evol. Annuelle	
					en nbre	en %				en nbre	en %
Côte d'Or	220 025	218 550	22,5	+1,0	+5 040	+2,4	149	0,4	+0,7	-7	-4,5
Doubs	221 304	192 920	19,9	-0,1	+40	+0,0	28 341	71,9	+1,2	+863	+3,1
Jura	105 358	86 510	8,9	+0,3	+1 720	+2,0	6 590	16,7	+0,3	+22	+0,3
Nièvre	71 403	65 090	6,7	-0,0	-100	-0,2	13	0,0	-7,1	0	0,0
Haute-Saône	92 636	66 010	6,8	+0,0	+540	+0,8	518	1,3	+3,4	+28	+5,7
Saône-et-Loire	211 354	185 620	19,1	+0,7	+4 230	+2,3	194	0,5	+3,2	+30	+18,3
Yonne	127 326	107 800	11,1	+0,3	+1 140	+1,1	17	0,0	-10,5	0	0,0
Territoire de Belfort	55 900	48 440	5,0	+0,0	-600	-1,2	3 600	9,1	+1,1	+145	+4,2
BFC	**1 105 305**	**970 940**	**100,0**	**+0,4**	**+12 000**	**+1,3**	**39 422**	**100,0**	**+1,1**	**+1 081**	**+2,8**

Sources : INSEE - RP 2018 (enquêtes annuelles 2016 à 2020) ; Insee, estimations d'emploi ; estimations trimestrielles Acoss-Urssaf, Dares, Insee (données CVS) ; Office Fédéral de la Statistique

Evolution du nombre de travailleurs frontaliers résidant en Bourgogne-Franche-Comté ou en France et travaillant en Suisse

(Indice base 100 au 1er trim. 2008)

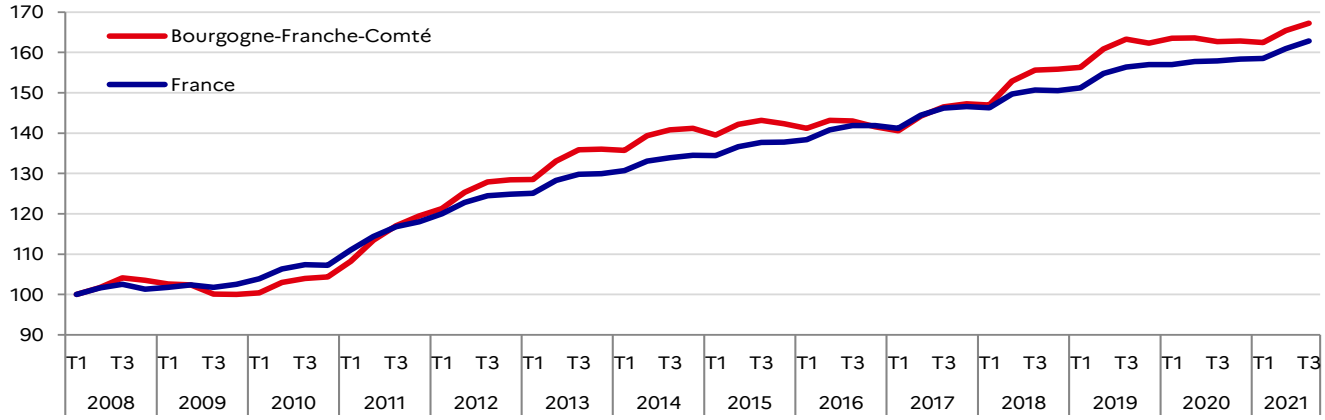

Travailleurs frontaliers (vers la Suisse) en volume et en évolution sur un an

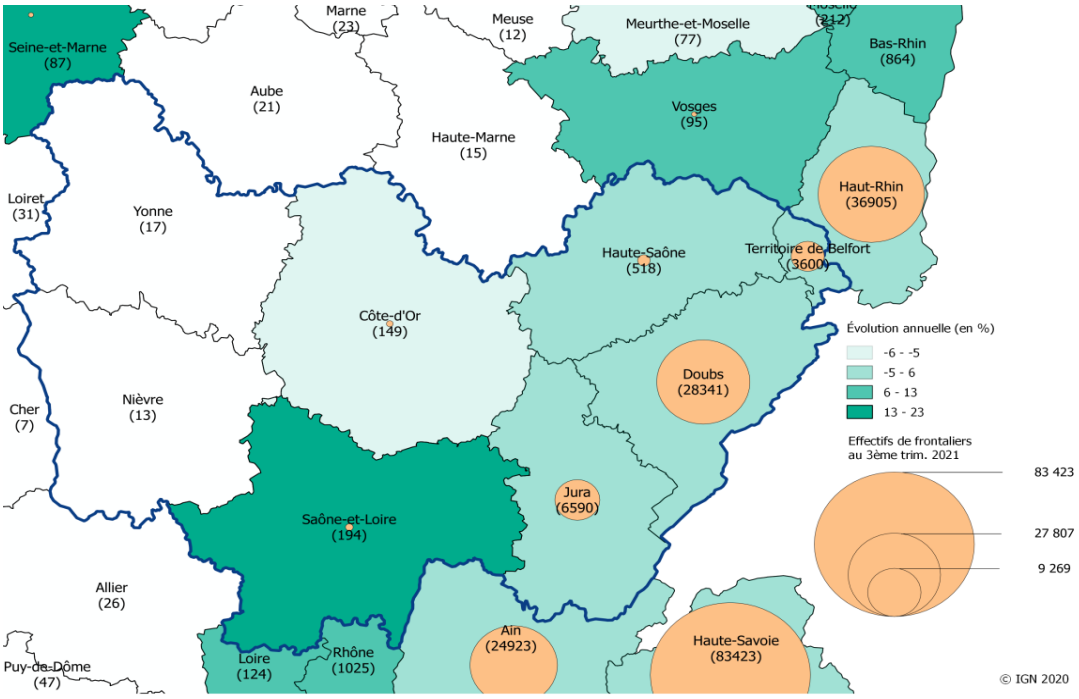

Lecture : L'emploi frontalier vers la Suisse a augmenté de + 3,1 % dans le Doubs. Ce département comptabilise 28 341 travailleurs frontaliers vers la Suisse.
Champ : Départements pour lesquels l'emploi frontalier vers la Suisse est supérieur à 100 personnes.
Source : Office Fédéral de la Statistique

Les contrats aidés, l'alternance et l'insertion

Les entrées dans les dispositifs

Données provisoires	Territoire de Belfort			BFC
	T4 2021	Cumul 2021	Var.(%)/ cumul 202	Var.(%)/ cumul 2020
Contrats aidés (conventions initiales + avenants) :				
PEC	**86**	351	+33,5	+52,2
dt jeunes	**32**	133	+60,2	+106,6
dt Education Nat.	**s**	8	+33,3	+11,4
dt Collectivités	**25**	122	+67,1	+77,8
dt résidents QPV	**13**	54	n.d.	n.d.
dt résidents ZRR	-	-	-	-
CIE Jeunes	**67**	118	-	-
Mesures d'accompagnement :				
PACEA	**306**	938	+31,0	+27,7
dt Garantie Jeunes	**119**	300	+86,3	+93,8
dt résidents QPV	**89**	267	+46,7	+32,0
Aides à l'embauche :				
Emplois Francs*	**22**	92	+87,8	+46,9
Alternance :				
Contrat apprentissage (au 3T2021)				
- secteur public	**66**	70	+159,3	+82,1
- secteur privé	**842**	911	+29,4	+33,6

* Données arrêtées à la semaine 52

s : secret statistique

Les salariés présents dans les dispositifs

Moyenne trimestrielle *Données provisoires*	Territoire de Belfort		BFC
	T4 2021	Var.(%)/ trim. année précédente	Var.(%)/ trim. année précédente
Contrats aidés (conventions initiales + avenants) :			
PEC	**209**	+17,4	+25,7
Mesures d'accompagnement :			
Garantie Jeunes	**329**	+90,7	+84,6
IAE (au 2T2021)	**480**	+38,8	+39,0

Les entrées dans l'Insertion par l'Activité Economique

Données provisoires	T2 2021	Cumul 2021	Var.(%)/ cumul 2020
Côte d'Or	**538**	912	+30,7
Doubs	**537**	994	+35,6
Jura	**365**	707	+59,2
Nièvre	**296**	568	+153,6
Haute-Saône	**195**	355	+47,9
Saône-et-Loire	**506**	1 070	+62,9
Yonne	**554**	968	+73,8
Territoire de Belfort	**159**	253	+60,1
BFC	**3 150**	**5 827**	**+57,0**

▶ De nombreuses mesures existent pour encou-rager l'emploi à destination des entreprises ou des personnes en difficulté et les dispositifs présentés ici n'en représentent qu'une partie.
Il est d'usage de distinguer :

✓ Les dépenses ciblées en faveur du marché du travail pour assurer le financement des services assurés par les organismes destinés aux chômeurs (Pôle emploi, Missions locales…), la formation professionnelle, les contrats aidés, les mesures à destination des travailleurs handicapés, les aides à la création d'entreprise pour les chômeurs, l'indemnisation du chômage…

✓ Les dépenses générales en faveur de l'emploi qui ne s'adressent pas spécifiquement à des personnes en difficulté sur le marché du travail mais le plus souvent à des entreprises à travers la réduction du coût du travail par des allègements de cotisations sociales ou fiscaux.
Les dépenses sociales à la lisière des politiques d'emploi qui comportent une dimension "d'activation" peuvent compléter ces politiques (RSA, AAH)
Les dépenses pour l'emploi en France représentent 144 milliards d'euros en 2019 (soit 5,6 points de PIB), dont 63 milliards d'euros pour les dépenses ciblées et 81 pour les dépenses générales.

Pour plus d'information consultez le bilan annuel de la DARES :
Les dépenses en faveur de l'emploi et du marché du travail | DARES (travail-emploi.gouv.fr)

Sources des tableaux :
Entrées :
PEC (Parcours Emploi Compétence), CIE Jeunes, Emplois Francs : DGEFP
Garantie jeunes : ARML (Agence Régionale des Missions Locales) de Bourgogne-Franche-Comté et DGEFP
PACEA (Parcours Contractualisé d'Accompagnement vers l'Emploi et l'Autonomie) : i-milo et DGEFP
Contrat d'apprentissage : POEM (DGEFP), entrées, données brutes
IAE : ASP, traitement Dares
Stock :
PEC : DARES
Emploi d'avenir : DARES
Garantie jeunes : ARML (Agence Régionale des Missions Locales) de Bourgogne-Franche-Comté et DGEFP
IAE : ASP, traitement Dares

Les prestations de solidarité et d'insertion

Nombre de foyers allocataires dans les départements de Bourgogne-Franche-Comté

3ème trimestre 2021 *données brutes provisoires*	RSA		Prime d'activité		AAH		ASS	
	Nbre de foyers bénéficiaires*	Evol. annuelle	Nbre de foyers bénéficiaires*	Evol. annuelle	Nbre de pers. bénéficiaires*	Evol. annuelle	Nbre de pers. bénéficiaires*	Evol. annuelle
Côte d'Or	10 170	-6,7	36 173	+0,1	8 180	+1,0	2 043	-8,9
Doubs	12 887	-3,5	32 130	+1,0	10 160	-1,5	2 307	-1,0
Jura	3 813	-5,7	15 287	+2,3	5 087	-1,5	927	-3,8
Nièvre	5 790	-4,7	13 420	-0,7	6 193	-0,8	1 030	-6,6
Haute-Saône	4 243	-6,9	14 983	+0,4	5 323	+3,7	1 230	-4,9
Saône-et-Loire	10 447	-6,3	35 817	+1,8	11 507	+0,5	2 533	-8,9
Yonne	8 983	-5,8	22 913	+1,6	7 613	+4,4	1 650	-8,0
Territoire de Belfort	4 377	-3,6	9 380	+3,3	2 327	+0,4	833	-2,7
BFC	**60 710**	**-5,4**	**180 103**	**+1,1**	**56 390**	**+0,7**	**12 553**	**-6,1**

* Moyenne trimestrielle.

- RSA (Revenu de Solidarité Active) et prime d'activité :
Champ : France, tous régimes (Cnaf et MSA). La localisation géographique s'appuie sur le lieu de gestion du dossier de l'allocataire pour les données de la Cnaf et sur son lieu de résidence pour les données de la MSA.

- AAH (Allocation aux Adultes Handicapés) :
Champ : France, Cnaf (97 % des allocataires de l'AAH relèvent des Caf). La localisation géographique s'appuie sur le lieu de gestion du dossier de l'allocataire.

- ASS (Allocation de Solidarité Spécifique) :
Champ : France. La localisation géographique s'appuie sur le lieu de résidence de l'allocataire.

Sources : Cnaf, Allstat FR6 et FR2, traitements DREES ; MSA ; Pôle emploi, FNA.

Nombre de foyers bénéficiaires du RSA

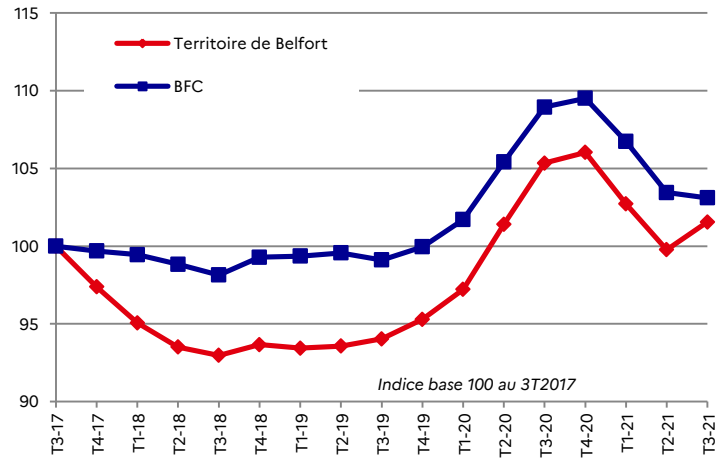

Nombre d'allocataires de l'AAH

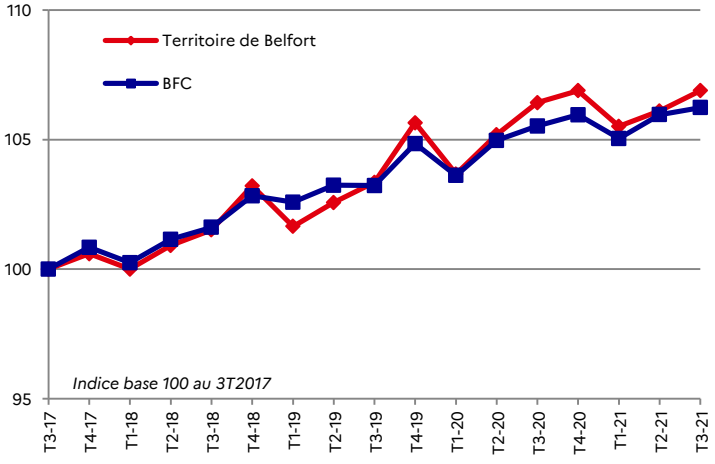

Nombre d'allocataires de l'ASS

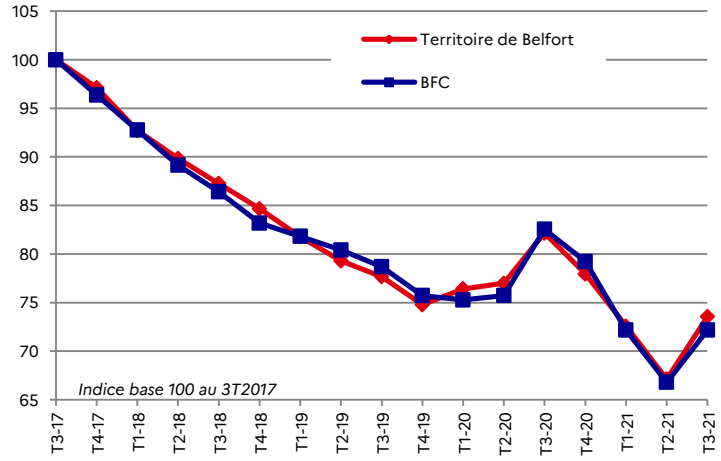
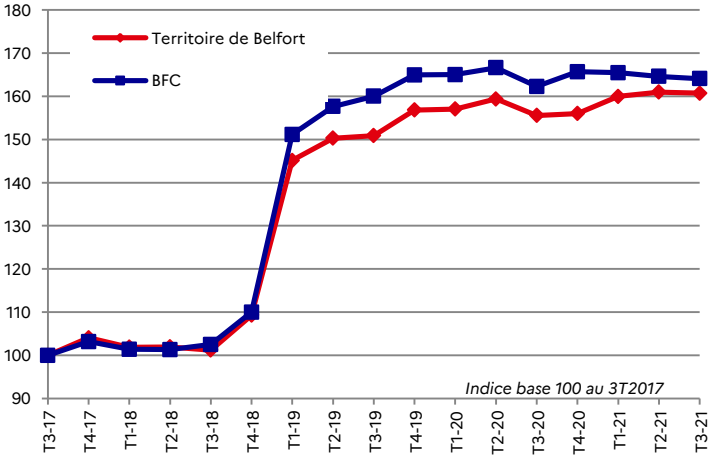
Nombre de foyers bénéficiaires de la prime d'activité